国民民主 KOKUMIN MINSHU PRESS
大分県連版
2023年 1 月 NO.17
連絡先：国民民主党大分県総支部連合会
〒870-0955 大分県大分市下郡南4丁目2-13 利光ビル2階
TEL:097-504-8880 FAX:097-504-8881
発行：国民民主党 国民民主PRESS 編集部 〒102-0093 東京都千代田区平河町2-5-3 Nagatacho GRiD 4F / TEL : 03-3593-6229 / HP : new-kokumin.jp / 通常号 定価1部200円（税込み）・年間購読料 1,000円（送料含む）隔月第4金曜日（偶数月）発行

第13回 県連総務会 開催（1月21日）

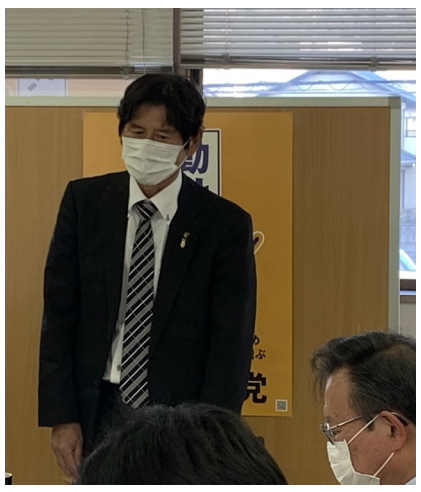
冒頭挨拶をする佐藤昭生 県連代表

1月21日（土）、大分市内において年明け最初となる第13回県連総務会を開催しました。

佐藤昭生　県連代表が冒頭挨拶と各種報告を行った後、2023年4月の統一地方選挙への対応を協議しました。昨年12月に大分市長選挙への立候補を正式表明している足立信也氏への支援と、大分県議選に立候補予定の若山雅敏氏（宇佐市議会議員）の推薦を機関決定し、また県議選等の自治体選挙の情勢に関する情報を共有しました。

また、3月5日（日）に開催決定した「2023年県連定期大会」についても協議を行いました。開会時間や会場などの詳細については、決まり次第周知します。

佐藤昭生代表(左)と福崎智幸 総務会長(右)

足立信也 さんの支援を決定！ー大分市長選挙ー

記者会見で「one　team　OITA」のボードを掲げながら大分市長選挙への立候補を表明する足立信也氏（2022年12月15日）

今年4月23日投開票の大分市長選挙への立候補を表明している、前・国民民主党大分県連代表で元・参議院議員の足立信也さん（65）を支援することを総務委員の全員一致で決定しました。

足立さんは、昨年7月まで参議院議員を3期18年務め、8月に県連代表を退いた後、昨年12月15日に「one　team　OITA」を掲げて、大分市長選挙への立候補を正式表明していました。大分県連も「ワンチーム大分」のメンバーとして全面的に支援を行っていきます！！

県連ポスター完成!!

国民民主党大分県連オリジナルの広報板用ポスターが完成しました。

玉木雄一郎代表、福崎智幸県連総務会長のふたりが「政治は生活と直結」をスローガンに「給料が上がる社会」を目指してしっかりと手を握る内容となっております。

掲示にご協力いただける方は県連にまでぜひご連絡ください。

若山雅敏さんの推薦を決定しました ー大分県議選・宇佐市選挙区ー

今年4月9日投開票の大分県議会議員選挙に宇佐市選挙区から立候補を予定している若山雅敏さん（63）を推薦することを全会一致で決定しました。

若山さんは1959年生まれで宇佐市出身。宇佐市役所に入所後、秘書広報課長、教育次長などを歴任し、市職労執行委員長、連合大分宇佐高田地域協議会議長も務めました。2019年からは宇佐市議会議員も務めています。

すべての子どもを平等に！　国民民主党の公約実現に向けた取り組み

所得制限撤廃

2020	11月～	矢田わか子議員（当時）などが国会質疑で子育て支援制度の所得制限について問題提起
2021	10月	児童手当の所得制限撤廃を衆院選の公約に！
2022	6月	「所得制限撤廃法案」を提出（1回目）
	7月	所得制限撤廃を参院選の公約に！
	10月	「所得制限撤廃法案」を提出（2回目）
	12月	小倉少子化担当大臣に所得制限撤廃を申し入れ
2023	1月	自民党の茂木幹事長など与党幹部が所得制限撤廃に言及
	1月31日	所得制限撤廃・給付金非課税法案を提出

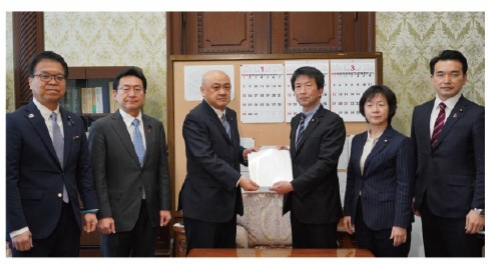

■所得制限撤廃法案
こどもがひとしく健やかに成長することのできる社会を実現するため、こどもに関する公的給付の所得制限を撤廃するもの。

■障害児福祉の所得制限撤廃法案
特別児童扶養手当や障害児の補装具費などに関する公的給付の所得制限を撤廃するもの。

■公的給付金非課税法案
出産やこどもの養育、教育などの公的給付については、所得税を非課税とするもの。

今回提出した法案の趣旨・内容など、くわしくはこちら

国民民主
KOKUMIN MINSHU PRESS

号外
令和5年1月31日

発行：国民民主党 国民民主PRESS 編集部
〒102-0093 東京都千代田区平河町2-5-3 Nagatacho GRiD 4F
TEL : 03-3593-6229 / HP : new-kokumin.jp

国民民主党 こくみん

通常号 定価1部200円（税込み）・年間購読料 1,000円（送料含む）隔月第4金曜日（偶数月）発行

国民民主党は、なんとしても「給料が上がる」社会を実現したい。

第211回通常国会が開会
国民民主党の代表質問

第211回通常国会が始まりました。国民民主党は、今国会を「賃上げ国会」と位置づけ、論戦に臨んでいます。「給料を上げる。国を守る。」を前面に掲げ、停滞する日本の経済を再生するため、あらゆる政策を先導し、「対決より解決」の姿勢で国会をリードしていきます。

1/26 衆議院本会議 玉木雄一郎代表

国民民主党は、これからも必要な政策を先導していきます。所得制限撤廃法案が典型ですが、その他にも、ヤングケアラー支援を強化するための法案やカスタマーハラスメント対策についても具体的な政策を示し実現につなげます。もちろん、今国会最大の課題である賃上げの実現にも「対決より解決」の姿勢で建設的な議論をリードしていきます。

代表質問の全文はこちら

動画はこちら（衆議院インターネット審議中継）

1/27 参議院本会議 大塚耕平代表代行

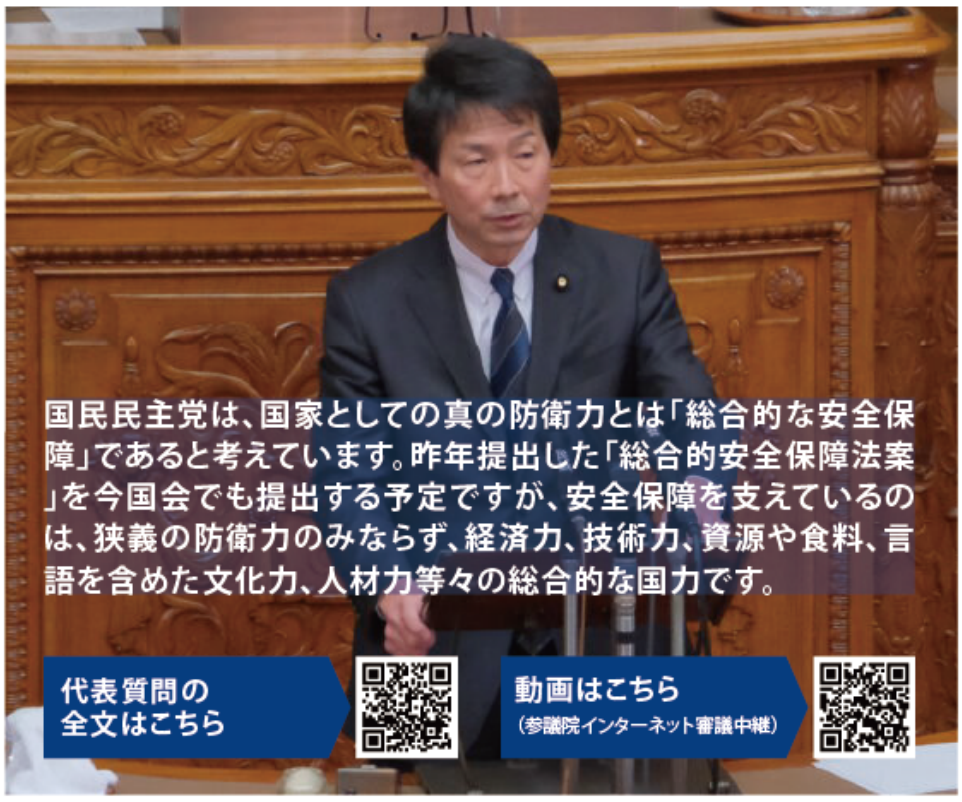

国民民主党は、国家としての真の防衛力とは「総合的な安全保障」であると考えています。昨年提出した「総合的安全保障法案」を今国会でも提出する予定ですが、安全保障を支えているのは、狭義の防衛力のみならず、経済力、技術力、資源や食料、言語を含めた文化力、人材力等々の総合的な国力です。

代表質問の全文はこちら

動画はこちら（参議院インターネット審議中継）

みなさんから2,400件以上の声をいただきました。

1月13日（金）から1月20日（金）までの7日間、岸田首相に対する代表質問で聞いてほしいことを広く募集した結果、ツイッターのアンケートには13,000件以上のリアクションがあり、コメントと意見募集フォームには2,400件以上の書き込みをいただきました。いただいたご意見は、玉木代表と大塚代表代行の代表質問の参考とさせていただきましたが、党内でも共有し、今国会の国会活動の参考にさせていただきます。

Twitterでのアンケート

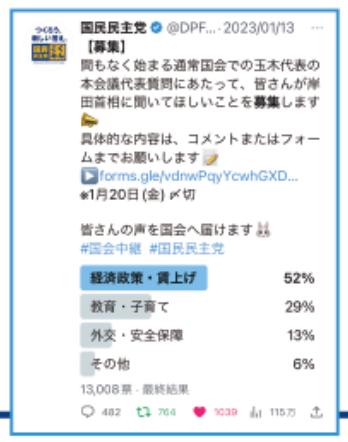

フォームでいただいたご意見

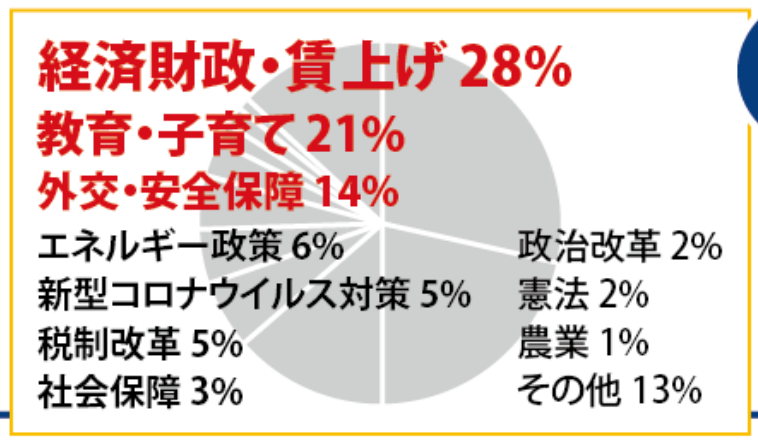

第3回定期党大会を開催します。

2月11日（土・祝）13時より、第3回の定期党大会を開催します。今年度の党の活動方針などが議決される、年に一度の大会となります。当日の様子はYouTubeで生配信しますので、是非ご覧ください。

YouTube YouTube公式チャンネルでライブ配信します！

2022年の党大会の模様